

Establecimiento Educativo: Centro Educativo Flecha

Código Dane: 223670001082

Resultados del grado quinto en el área Lenguaje

1. Distribución de los estudiantes según rangos de puntaje y niveles de desempeño en lenguaje, quinto grado

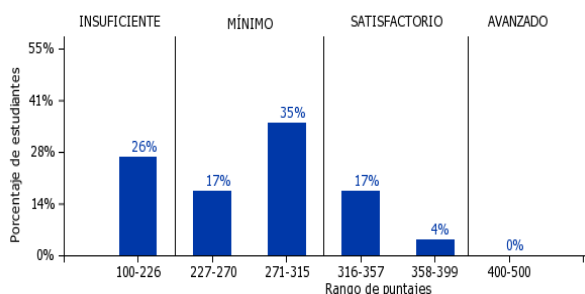

2.1 Comparación de niveles de desempeño en el establecimiento educativo, la entidad territorial y el país en lenguaje, quinto grado

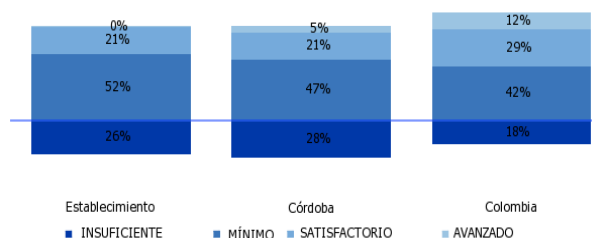

2.2 Comparación de niveles de desempeño del establecimiento educativo con instituciones oficiales, no oficiales, urbanas y rurales de la entidad territorial en lenguaje, quinto grado

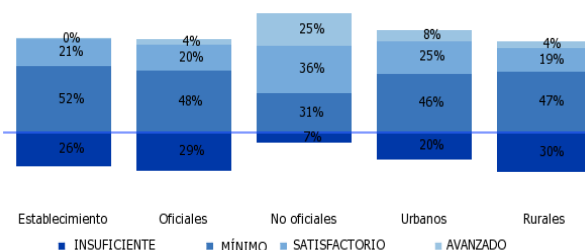

2.3 Comparación de niveles de desempeño del establecimiento educativo con las instituciones según nivel socioeconómico (NSE) en lenguaje, quinto grado

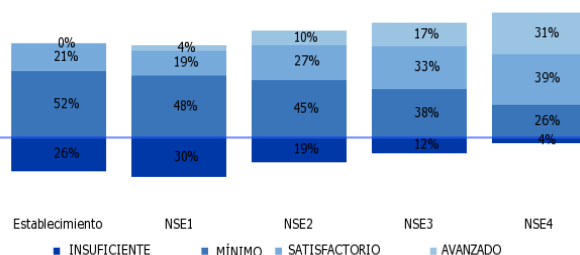

3.1 Comparación del puntaje promedio y la desviación estándar del establecimiento educativo con instituciones oficiales, no oficiales, urbanas y rurales de Colombia en lenguaje, quinto grado

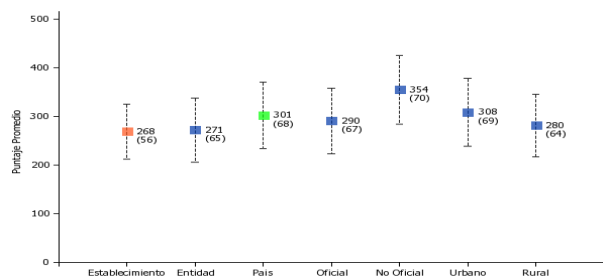

3.2 Comparación del puntaje promedio y la desviación estándar del establecimiento educativo con instituciones de Colombia según nivel socioeconómico en lenguaje, quinto grado

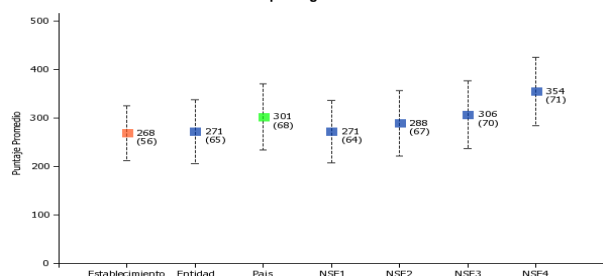

Lectura de resultados

El puntaje promedio de su establecimiento educativo es:

- Similar al puntaje promedio de los establecimientos educativos de la entidad territorial certificada donde está ubicado.
- Similar al puntaje promedio de los establecimientos educativos de Colombia.
- Similar al puntaje promedio de los establecimientos educativos oficiales de Colombia.
- Inferior al puntaje promedio de los establecimientos educativos no oficiales de Colombia.
- Inferior al puntaje promedio de los establecimientos educativos urbanos de Colombia.
- Similar al puntaje promedio de los establecimientos educativos rurales de Colombia.
- Similar al puntaje promedio de los establecimientos educativos de nivel socioeconómico (NSE) 1 de Colombia
- Similar al puntaje promedio de los establecimientos educativos de nivel socioeconómico (NSE) 2 de Colombia.
- Inferior al puntaje promedio de los establecimientos educativos de nivel socioeconómico (NSE) 3 de Colombia.
- Inferior al puntaje promedio de los establecimientos educativos de nivel socioeconómico (NSE) 4 de Colombia.

Establecimiento Educativo: Centro Educativo Flecha

Código Dane: 223670001082

Resultados del grado quinto en el área Lenguaje

4.1 Competencias evaluadas en lenguaje, quinto grado

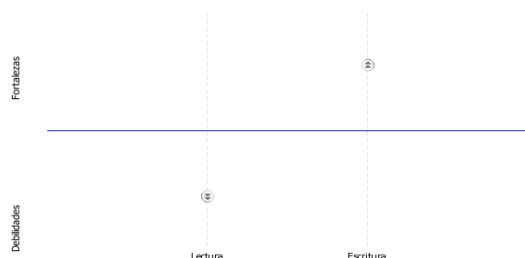

En comparación con instituciones educativas con puntajes promedio similares en el área, su establecimiento es, relativamente:

- Muy Débil en el componente Lectura
- Muy Fuerte en el componente Escritura

4.2 Componentes evaluados en lenguaje, quinto grado

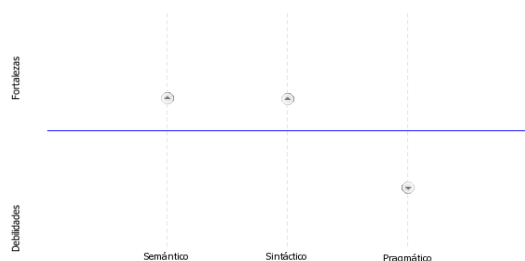

En comparación con instituciones educativas con puntajes promedio similares en el área, su establecimiento es, relativamente:

- Fuerte en el componente Semántico
- Fuerte en el componente Sintáctico
- Débil en el componente Pragmático

Establecimiento Educativo: Centro Educativo Flecha

Código Dane: 223670001082

Resultados del grado quinto en el área Matemáticas

1. Distribución de los estudiantes según rangos de puntaje y niveles de desempeño en matemáticas, quinto grado

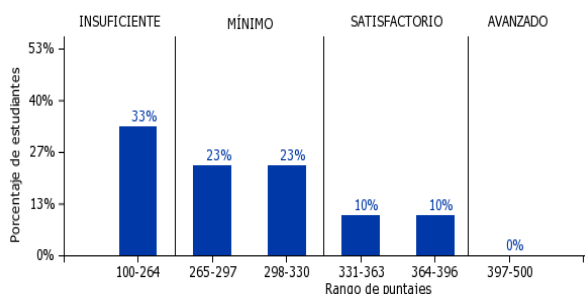

2.1 Comparación de niveles de desempeño en el establecimiento educativo, la entidad territorial y el país en matemáticas, quinto grado

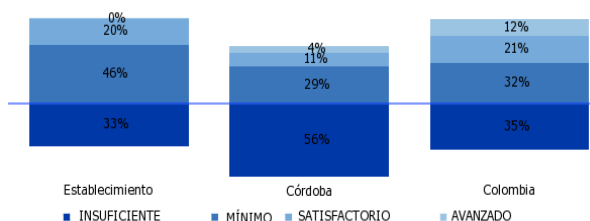

2.2 Comparación de niveles de desempeño del establecimiento educativo con instituciones oficiales, no oficiales, urbanas y rurales de la entidad territorial en matemáticas, quinto grado

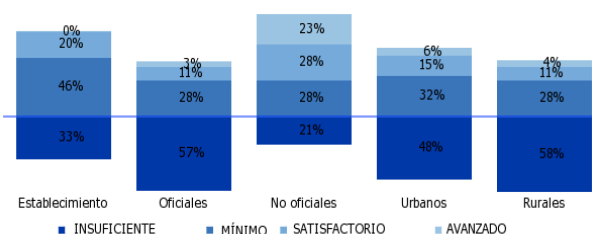

2.3 Comparación de niveles de desempeño del establecimiento educativo con las instituciones según nivel socioeconómico (NSE) en matemáticas, quinto grado

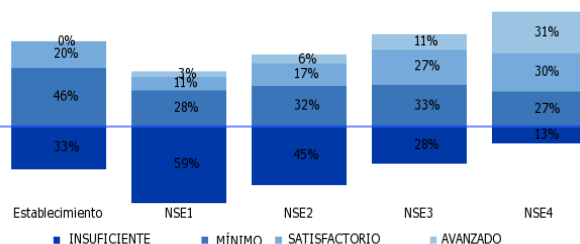

3.1 Comparación del puntaje promedio y la desviación estándar del establecimiento educativo con instituciones oficiales, no oficiales, urbanas y rurales de Colombia en matemáticas, quinto grado

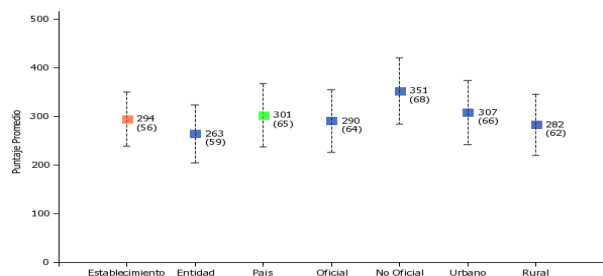

3.2 Comparación del puntaje promedio y la desviación estándar del establecimiento educativo con instituciones de Colombia según nivel socioeconómico (NSE) en matemáticas, quinto grado

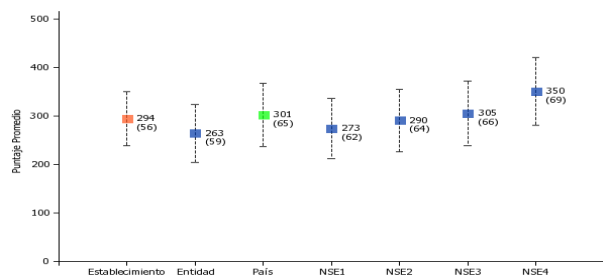

Lectura de resultados

El puntaje promedio de su establecimiento educativo es:

- Superior al puntaje promedio de los establecimientos educativos de la entidad territorial certificada donde está ubicado.
- Similar al puntaje promedio de los establecimientos educativos de Colombia.
- Similar al puntaje promedio de los establecimientos educativos oficiales de Colombia.
- Inferior al puntaje promedio de los establecimientos educativos no oficiales de Colombia.
- Similar al puntaje promedio de los establecimientos educativos urbanos de Colombia.
- Similar al puntaje promedio de los establecimientos educativos rurales de Colombia.
- Similar al puntaje promedio de los establecimientos educativos de nivel socioeconómico (NSE) 1 de Colombia
- Similar al puntaje promedio de los establecimientos educativos de nivel socioeconómico (NSE) 2 de Colombia.
- Similar al puntaje promedio de los establecimientos educativos de nivel socioeconómico (NSE) 3 de Colombia.
- Inferior al puntaje promedio de los establecimientos educativos de nivel socioeconómico (NSE) 4 de Colombia.

Establecimiento Educativo: Centro Educativo Flecha
Código Dane: 223670001082

Resultados del grado quinto en el área Matemáticas

4.1 Competencias evaluadas en matemáticas, quinto grado

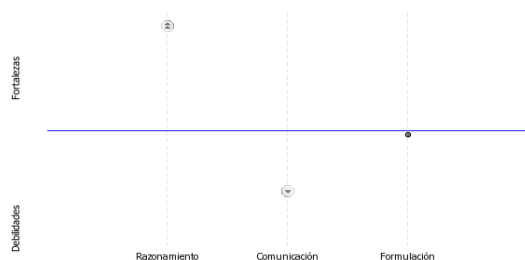

En comparación con instituciones educativas con puntajes promedio similares en el área, su establecimiento es, relativamente:

- Muy Fuerte en el componente Razonamiento
- Débil en el componente Comunicación
- Similar en el componente Formulación

4.2 Componentes evaluados en matemáticas, quinto grado

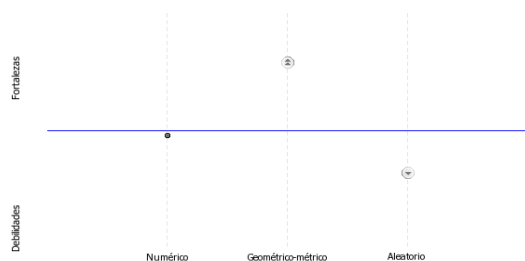

En comparación con instituciones educativas con puntajes promedio similares en el área, su establecimiento es, relativamente:

- Similar en el componente Numérico
- Muy Fuerte en el componente Geométrico-métrico
- Débil en el componente Aleatorio

Establecimiento Educativo: Centro Educativo Flecha

Código Dane: 223670001082

Resultados del grado quinto en el área Ciencias Naturales

1. Distribución de los estudiantes según rangos de puntaje y niveles de desempeño en ciencias naturales, quinto grado

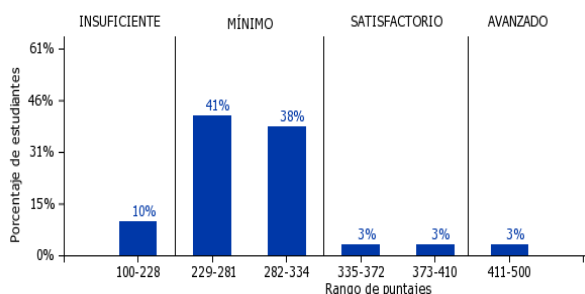

2.1 Comparación de niveles de desempeño en el establecimiento educativo, la entidad territorial y el país en ciencias naturales, quinto grado

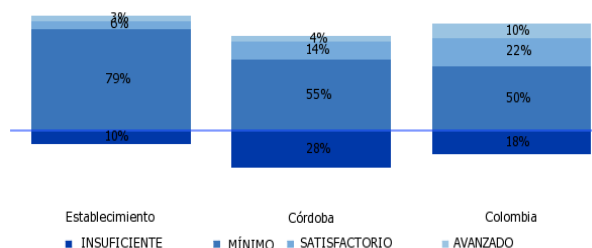

2.2 Comparación de niveles de desempeño del establecimiento educativo con instituciones oficiales, no oficiales, urbanas y rurales de la entidad territorial en ciencias naturales, quinto grado

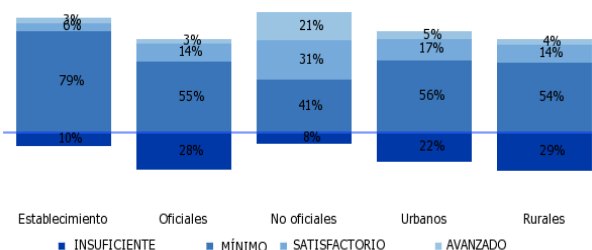

2.3 Comparación de niveles de desempeño del establecimiento educativo con las instituciones según nivel socioeconómico (NSE) en ciencias naturales, quinto grado

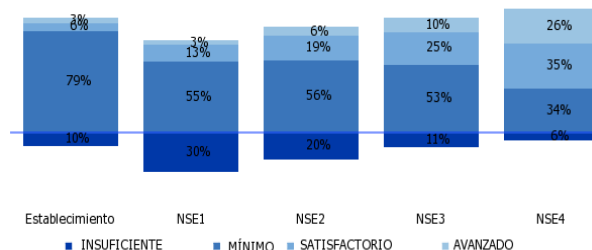

3.1 Comparación del puntaje promedio y la desviación estándar del establecimiento educativo con instituciones oficiales, no oficiales, urbanas y rurales de Colombia en ciencias naturales, quinto grado

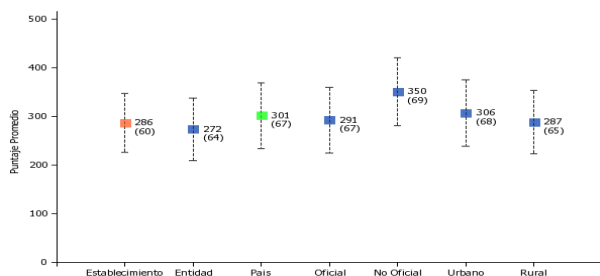

3.2 Comparación del puntaje promedio y la desviación estándar del establecimiento educativo con instituciones de Colombia según nivel socioeconómico en ciencias naturales, quinto grado

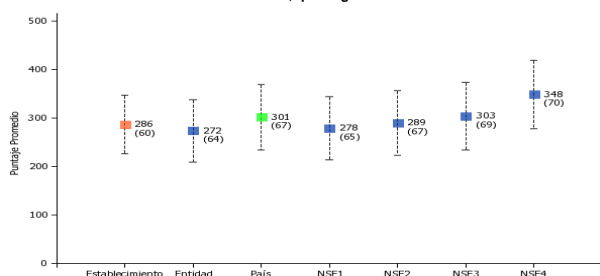

Lectura de resultados

El puntaje promedio de su establecimiento educativo es:

- Similar al puntaje promedio de los establecimientos educativos de la entidad territorial certificada donde está ubicado.
- Similar al puntaje promedio de los establecimientos educativos de Colombia.
- Similar al puntaje promedio de los establecimientos educativos oficiales de Colombia.
- Inferior al puntaje promedio de los establecimientos educativos no oficiales de Colombia.
- Similar al puntaje promedio de los establecimientos educativos urbanos de Colombia.
- Similar al puntaje promedio de los establecimientos educativos rurales de Colombia.
- Similar al puntaje promedio de los establecimientos educativos de nivel socioeconómico (NSE) 1 de Colombia
- Similar al puntaje promedio de los establecimientos educativos de nivel socioeconómico (NSE) 2 de Colombia.
- Similar al puntaje promedio de los establecimientos educativos de nivel socioeconómico (NSE) 3 de Colombia.
- Inferior al puntaje promedio de los establecimientos educativos de nivel socioeconómico (NSE) 4 de Colombia.

Establecimiento Educativo: Centro Educativo Flecha
Código Dane: 223670001082

Resultados del grado quinto en el área Ciencias Naturales

4.1 Competencias evaluadas en ciencias naturales, quinto grado

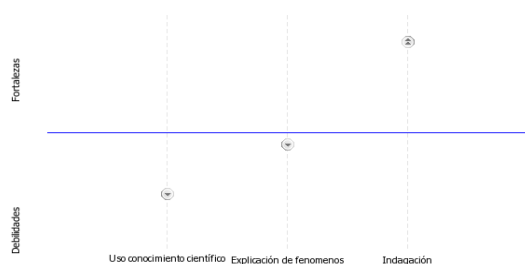

En comparación con instituciones educativas con puntajes promedio similares en el área, su establecimiento es, relativamente:

- Débil en el componente Uso conocimiento científico
- Débil en el componente Explicación de fenómenos
- Muy Fuerte en el componente Indagación

4.2 Componentes evaluados en ciencias naturales, quinto grado

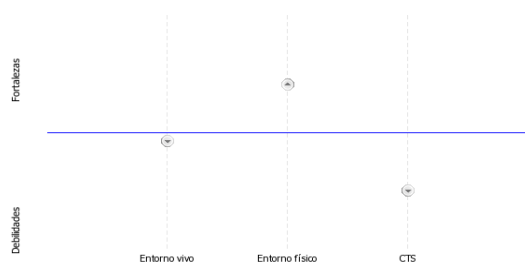

En comparación con instituciones educativas con puntajes promedio similares en el área, su establecimiento es, relativamente:

- Débil en el componente Entorno vivo
- Fuerte en el componente Entorno físico
- Débil en el componente CTS

Establecimiento Educativo: Centro Educativo Flecha

Código Dane: 223670001082

Número de estudiantes de quinto grado con discapacidad cognitiva

Lenguaje		Matemáticas		Ciencias Naturales	
Rango de puntaje	No. Estudiantes	Rango de puntaje	No. Estudiantes	Rango de puntaje	No. Estudiantes
100-226	0	100-264	0	100-228	0
227-270	0	265-297	0	229-281	0
271-315	0	298-330	0	282-334	0
316-357	0	331-363	0	335-372	0
358-399	0	364-396	0	373-410	0
400-500	0	397-500	0	411-500	0

Establecimiento Educativo: Centro Educativo Flecha
Código Dane: 223670001082

Ficha Técnica

Establecimiento Educativo	Centro Educativo Flecha
Código Dane	223670001082
Dirección	Corregimiento Flecha - Barrio Paraiso (Córdoba)
	Sector: Oficial Zona: Rural Nivel socioeconómico (NSE): 1

Estadísticas de estudiantes de quinto grado evaluados*:

a. Número de estudiantes presentes, ausentes y evaluados* por área:

Presentes	Lenguaje	Matemáticas	Ciencias Naturales	Ausentes
44	29	30	29	2

b. Número de estudiantes evaluados* de modelos educativos:

Modelo	Total	Lenguaje	Matemáticas	Ciencias Naturales
Escuela Nueva	6	6	1	5
Aceleración del Aprendizaje	6	6	3	3
Etnoeducación	0	0	0	0

c. Número de estudiantes evaluados* según tipo de discapacidad reportada:

Caso	Total	Lenguaje	Matemáticas	Ciencias Naturales
Física	2	0	2	2
Sensorial	2	2	1	1
Cognitiva	0	0	0	0

d. Número de estudiantes evaluados* y sedes-jornada con indicios de copia:

	Lenguaje	Matemáticas	Ciencias Naturales
Estudiantes	8	8	5
Sede-Jornada	1	0	0

* Se entiende por "estudiante evaluado" quien contestó cinco o más preguntas de las pruebas de cada una de las áreas